

苗栗縣竹南國民中學 112 學年度藝術才能音樂班 招生鑑定簡章

主辦單位：苗栗縣政府

承辦單位：苗栗縣竹南國民中學

地 址：苗栗縣竹南鎮中正路 92 號

電 話：(037)475100 分機 56、26

網 址：<https://jn.jh.mlc.edu.tw/>

苗栗縣竹南國民中學 112 學年度藝術才能音樂班招生鑑定工作日程表

項次	工作事項	日期	備註
一	公告簡章	簡章核備日起	公告於苗栗縣教育入口網及竹南國中網站。
二	報名	<ol style="list-style-type: none"> 1. 書面審查報名：即日起至 112 年 3 月 3 日止(上午 8 時至下午 4 時)，例假日除外。 2. 術科測驗報名：即日起至 112 年 3 月 24 日止(上午 8 時至下午 4 時)，例假日除外。 3. 地點：本校輔導室(住址：苗栗縣竹南鎮中正路 92 號)。 聯絡人：黃秀瑜 組長 諮詢電話：(037)475100 分機 56 或 26。 	
三	公告書面審查結果	112 年 3 月 29 日	下班前公告於教育處網站首頁 (https://www.mlc.edu.tw/)
四	書面審查未通過學生由學校通知學生改採術科測驗	112 年 3 月 30、31 日	
五	術科測驗	112 年 4 月 8 日(星期六) 上午 8 時起	詳見准考證
六	公告錄取名單	112 年 4 月 17 日	下班前公告於本縣教育處網站
七	術科測驗成績複查	112 年 4 月 18 日 112 年 4 月 19 日	參加學生如對術科測驗成績結果有疑義，得於 112 年 4 月 19 日前填具成績複查申請表向學校提出申請
八	入班學生辦理報到	112 年 4 月 19 日至 112 年 4 月 22 日	<ol style="list-style-type: none"> 1. 錄取學生需於 112 年 4 月 22 日前至錄取學校辦理報到。 2. 未依限辦理報到者，視同自動放棄藝術才能班相關服務。

苗栗縣 112 學年度國民中學藝術才能音樂班招生鑑定作業流程

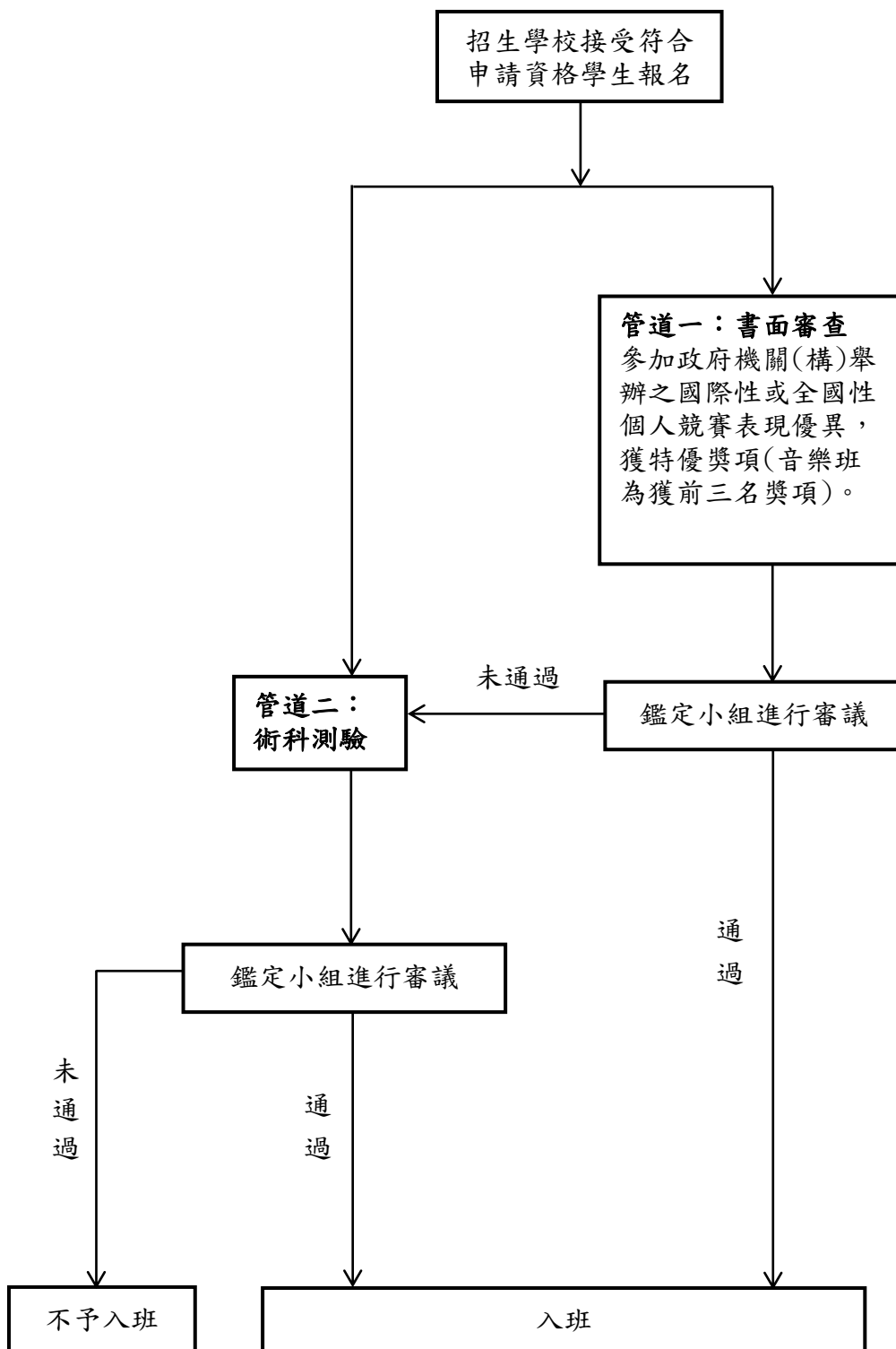

管道一個人競賽獎項審查說明：

1. 全國性個人競賽：獎項指定為「全國學生音樂比賽」個人組決賽獲前三名獎項
國際性個人(音樂)競賽：係指三個國家(含)以上之跨國性比賽，其主辦國之辦理單位應為該國政府機關，必要時需經我國駐外單位認證。
2. 上述競賽舉辦日期為最近3學年內(109-111學年度)始得採計。
3. 報名時須檢附其比賽辦法及獎狀正本，如非使用中文或英文者，需同時檢附經法院公證之中文翻譯。

苗栗縣竹南國民中學 112 學年度藝術才能音樂班招生鑑定簡章

壹、依據

- 一、藝術教育法
- 二、高級中等以下學校藝術才能班設立標準

貳、辦理單位

- 一、主辦單位：苗栗縣政府
- 二、承辦單位：竹南國民中學

參、招生名額

- 一、七年級新生一班 27 名。
- 二、七年級升八年級插班生 4 名。

肆、報名資格：凡富有音樂天賦及音樂技能且符合下列條件者：

- 一、國中七年級新生：設籍本縣國民小學六年級學生，不受學區限制。
- 二、國中七年級升八年級插班生：設籍本縣國民中學七年級學生，不受學區限制。

伍、報名日期：

- 一、書面審查報名：公告日起至 112 年 3 月 3 日(星期五)止(上午 8 時至下午 4 時)，例假日除外。
- 二、術科測驗報名：公告日起至 112 年 3 月 24 日(星期五)止(上午 8 時至下午 4 時)，例假日除外。

陸、報名地點：本校輔導室（住址：苗栗縣竹南鎮中正路 92 號）。

聯絡人：黃秀瑜 組長，諮詢電話：(037)475100 分機 56 或 26。

柒、報名手續（由家長親自或委託報名）

- 一、填寫報名表(附本人最近三個月內之二吋半身脫帽正面照片一式 2 張)。
- 二、繳交報名費：新臺幣 1300 元整。
- 三、填寫回郵信封(信封及郵資由本校提供，寄發成績通知用)。
- 四、報名【書面審查】鑑定方式者，請同時繳交「書面審查資料正本」。
- 五、領取准考證。
- 六、報名學生持有鄉鎮市公所低收入戶證明、身心障礙證明或原住民籍者免收報名費，並請於報名時繳交核章證明之影本，以利查驗。
- 七、身心障礙考生要申請特殊試場或服務時，請於報名時提出相關證明文件，並填寫申請表。
(服務項目之提供以不影響整體考試公平性為原則)

捌、鑑定管道：

一、管道一（書面審查）：

（一）鑑定標準：

1. 參加政府機關(構)舉辦之國際性或全國性**個人競賽**表現優異，獲音樂班類別前三名獎項者，經學者專家審查後得優先入班。
2. 全國性個人競賽：獎項指定為「**全國學生音樂比賽**」個人組決賽獲前三名獎項。
3. 國際性個人（音樂）競賽：係指三個國家（含）以上之跨國性比賽，其主辦國之辦理單位應為該國政府機關，必要時需經我國駐外單位認證。
4. 符合上開規範且舉辦日期為最近 3 學年內（109-111 學年度）之競賽始得採計。
5. 報名時須檢附其比賽辦法及獎狀正本，如非使用中文或英文者，需同時檢附經法院

公證之中文翻譯。

(二) 鑑定方式：以所提之書面資料，先由本校招生甄選委員會進行初審，初審通過後始提本縣藝術才能班學生入班鑑定小組進行審議。

(三) 審查結果於 112 年 3 月 29 日 (星期三) 公告於苗栗縣教育處網站首頁 (<https://www.mlc.edu.tw/>)。

(四) 書面審查結果不辦理複查作業。

(五) 書面審查未通過學生由學校於 112 年 3 月 30、31 日通知學生得改採報名管道二術科測驗。

二、管道二 (術科測驗)：

(一) 測驗日期：112 年 4 月 8 日 (星期六) 上午 8 時起 (詳見准考證)。

(二) 測驗地點：竹南國中指定教室 (於考試前一天公布於本校公布欄及網站)。

(三) 測驗科目：

1. 音樂基本能力測驗 30% (包含：視唱 40%、聽音辨識 30%、樂理及音樂常識 30%)

2. 樂器演奏測驗 70%

(四) 測驗項目及內容：

1. 音樂基本能力測驗：

(1) 視唱。

(2) 聽音辨識：辨別音高、節奏。

(3) 樂理及音樂常識：以國小程度之音樂常識及基礎樂理為原則。

2. 樂器演奏測驗：須於下列項目中選擇一項樂器演奏/唱

	樂器項目	測驗內容
鋼琴組	鋼琴。	自選曲一首。
弦樂組	小提琴、中提琴、大提琴、低音提琴、古典吉他。	自選曲一首。
管樂組	木管樂器-長笛、雙簧管、單簧管、低音管、薩克斯風。 銅管樂器-法國號、小號、長號、低音號、上低音號、圓號。	自選曲一首。
國樂組	中國傳統樂器。	自選曲一首。
打擊樂器 (西樂組)	小鼓及木琴。	自選曲： 木琴、小鼓各一首。
聲樂組	聲樂。	自選一首藝術歌曲
其他類	經本校藝術才能音樂班招生甄選委員會認可之樂器	

備 註	<ol style="list-style-type: none"> 1. 試場除提供鋼琴、打擊樂器(32吋.29吋.26吋.23吋.20吋定音鼓、小鼓、61鍵木琴-馬林巴琴)外，其餘樂器請自備。 2. 需伴奏者，請自備伴奏。 3. 任何自選曲皆不需反覆。 4. 主、副修測驗除小鼓外，其餘皆須背譜演奏/唱，否則不予計分。 5. 演奏/唱時間：最長3分鐘為原則。
-----	--

(五)注意事項：

1. 團體測驗項目於考前 10 分鐘進場準備。遲到 15 分鐘不得入場。
個別測驗項目檢錄唱名三次，無故不到者，視同缺考。
2. 測驗科目中若有任何一項缺考者不予錄取。
3. 參加測驗之學生，必須由申請學生本人親自應試，一經發現或被舉發冒名頂替者，經本校藝術才能音樂班招生甄選委員會審議後，取消資格。

(六)鑑定方式：術科測驗成績先由本校招生甄選委員會進行初審，初審通過後始提本縣藝術才能班學生入班鑑定小組進行審議。

(七)鑑定標準：

1. 樂器演奏測驗原始成績須達 80 分(含)以上，並依術科測驗總成績由高至低依序錄取至額滿為止(扣除管道一優先錄取人數)，超過名額者列備取。
2. 總成績相同者以：①樂器演奏測驗 ②音樂基本能力測驗 為排序依據。

(八)放榜日期：錄取名單於 112 年 4 月 17 日(星期一)公告於教育處網站首頁(<https://www.mlc.edu.tw/>)。

(九)複查：

1. 參加學生如對術科測驗結果有疑義，得於 112 年 4 月 18、19 日(星期二、三)填具成績複查表(如附件)向本校提出申請。
2. 本校只進行僅確認成績之登錄、計算，不重新閱卷及評量。不得要求公開鑑定學生之成績或相關報告。

玖、報到：通過鑑定入班學生於 112 年 4 月 19-22 日(星期六)中午 12:00 前，攜帶錄取通知單逕向本校輔導室報到，並辦理報到事宜。逾期未報到者以棄權論並自動放棄相關服務，並由備取遞補。

拾、申訴處理

- 一、考生對於本鑑定各項試務作業認為有影響其權益者，得舉證並以書面向本縣藝術才能班學生入班鑑定小組提出申訴，申訴書應書明申訴人姓名、地址、聯絡電話及詳細申訴事由。
- 二、申訴書應於事件發生之日起 5 日內(含例假日)，送達苗栗縣政府教育處，以簽收日為憑，逾期不受理。
- 三、申訴處理以書面答覆為原則。

拾壹、附則

- 一、報名人數不滿 10 人，不辦理招生(憑報名收據退費)。
- 二、報名卻未到場參加考試者，不予退費。
- 三、入學後須修習主、副修兩項樂器，九年級可依升學進路選擇單修一項樂器。

- 四、就讀期間，學生因故無法繼續就讀或經學校開會認定適應不佳者，得由學校輔導轉入原學區學校就讀。
- 五、藝術才能班外聘兼任教師鐘點費除政府補助部份經費外，其餘不足部分（含勞、健保、補充保費）應由家長支付。
- 六、依據嚴重特殊傳染性肺炎中央流行疫情指揮中心相關防疫措施納入試務防疫規範。

附件一

苗栗縣竹南國民中學 112 學年度藝術才能音樂班學生（新生）招生鑑定報名表

基本資料		准考證號碼： <u> M11204 0 ■ ■ ■ </u> （由學校填寫）	
學生姓名		性別	<input type="checkbox"/> 男 <input type="checkbox"/> 女
身分證字號		生日	年 月 日
就讀學校		班級	年 班
學生家長	姓名	關係	請黏貼兩吋 照片
	電話	日： 夜：	
	行動		
戶籍住址：苗栗縣			
二、甄選方式(請勾選)--- <input type="checkbox"/> 書面審查 <input type="checkbox"/> 術科測驗			
三、樂器演奏測驗資料			
樂器		曲名	
		作曲者	
【書面審查】 競賽獲獎紀錄---僅參加術科測驗者免填。 備註：1. 須符合簡章第捌項管道一相關規定。 2. 符合上開規範且舉辦日期為最近 3 學年內(109-111 學年度)之競賽始得採計。 3. 報名時須檢附其比賽辦法及獎狀正本，如非使用中文或英文者，需同時檢附經法院公證之中文翻譯。			
得獎日期	競賽或比賽名稱	獎項或名次	辦理單位
書面審查初審意見	招生甄選委員會填寫意見並核章		
收件人員	收件日期		
	中華民國 112 年 月 日		

※報名：即日起至 112 年 3 月 3 日止(書面審查)、112 年 3 月 24 日止(術科測驗) 上午 8 時至下午 4 時，例假日除外，請至竹南國中輔導室報名。

聯絡人：黃秀瑜 組長 諮詢電話：(037)475100 分機 56 或 26。

附件二

苗栗縣竹南國民中學 112 學年度藝術才能音樂班學生（七升八插班生）招生鑑定報名表

基本資料		准考證號碼： <u> M11204 1 ■ ■ ■ </u> (由學校填寫)	
學生姓名		性別	<input type="checkbox"/> 男 <input type="checkbox"/> 女
身分證字號		生日	年 月 日
就讀學校		班級	年 班
學生家長	姓名	關係	請黏貼兩吋 照片
	電話	日： 夜：	
	行動		
戶籍住址：苗栗縣			
二、甄選方式(請勾選)--- <input type="checkbox"/> 書面審查 <input type="checkbox"/> 術科測驗			
三、樂器演奏測驗資料			
樂器	曲名		
	作曲者		
【書面審查】競賽獲獎紀錄---僅參加術科測驗者免填。			
備註：1. 須符合簡章第捌項管道一相關規定。			
2. 符合上開規範且舉辦日期為最近 3 學年內(109-111 學年度)之競賽始得採計。			
3. 報名時須檢附其比賽辦法及獎狀正本，如非使用中文或英文者，需同時檢附經法院公證之中文翻譯。			
得獎日期	競賽或比賽名稱	獎項或名次	辦理單位
書面審查初審意見	招生甄選委員會填寫意見並核章		
收件人員	收件日期		
	中華民國 112 年 月 日		

※報名：即日起至 112 年 3 月 3 日止(書面審查)、112 年 3 月 24 日止(術科測驗) 上午 8 時至下午 4 時，例假日除外，請至竹南國中輔導室報名。

聯絡人：黃秀瑜 組長 諮詢電話：(037)475100 分機 56 或 26。

竹南國中音樂班 112 學年招生

准考證

准考證號碼： M11204 

請黏貼兩吋
照片

考生姓名： _____

聯絡電話： _____

測驗科目及日程：

一、科目：音樂基本能力測驗、樂器演奏測驗

二、日程：112 年 4 月 8 日(星期六)

考試科目	時間	備註
預備時間	08:00~08:10	入場說明
樂理及 音樂常識	08:10~09:00	團體 測驗
聽音辨識		
休息 5 分鐘		
預備時間：5 分鐘		
視唱	09:10~	個別 測驗
樂器演奏 測驗	視唱測驗結束 ~	個別 測驗

◎確切時間以現場公告為主

